

De 4 børnealtertavler

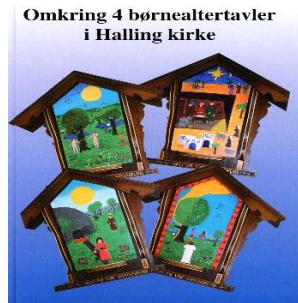

Som omtalt ovenfor, er altertavlen i Halling Kirke en pieta-gruppe med Jesus, Jomfru Maria, Johannes og Marie Magdalene. Pieta-gruppen havde ligget længe på kirkens loft, da den i 1930'erne blev fundet frem og genopsat, indrammet af en ny baldakin lavet af snedkermester Børge Pedersen, Havnegade i Hou.

Baldakinen ligner et katolsk vejalter, og det siges da også, at snedkeren fik inspiration til den under en rejse i Østrig.

I 1992 kom et samarbejde med sognepræst Hanna Nissen og klasselærer for 4/5 klasserne i Hou skole, Jeanne Laursen, i gang. Opgaven lød på, om børnene kunne tænke sig at lave nye børnealtertavler til Halling Kirke.

Alle var med på ideen, og der var enighed om, at lave 4 nye altertavler over emnerne "Edens Have", "Jul", "Påskemorgen", og "Nu titte til hinanden".

Hele dette fantastiske projekt resulterede i de 4 flotte børnealtertavler, som vist på billedet, og som den dag i dag flittigt benyttes til de højtider, der er beskrevet i hver tavle.

Halling kirke er fra omkring år 1200. Et par kilometer fra kysten er kirken rejst på en højning i det bredt bølgende, nærmest flade landskab, der præger den østlige del af Odder kommune, i det tidligere Hads Herred. Kirken ligger ud til markerne i østsiden af den tvedelte landsby, og er trods sin lidenhed synlig på betragtelig afstand fra flere sider.

Meget mere om Halling Kirke er beskrevet, illustreret og uddybet i Nationalmuseets bog FALLING-GOSMER-HALLING-GYLLING-ALRØ-KIRKER, Eller på www.hou-la.dk tidstavle om 1866 Halling Kirke.

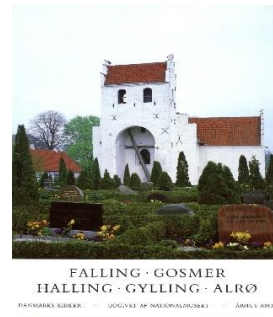

Åbningstider:

Kirken er åben på hverdage efter aftale, og når graveren er på kirkelige handlinger.

Halling Kirke



Halling Kirke ligger på Spøttrupvej 8, 8300 Odder i Halling sogn, som er en del af Odder Provsti.

Der er 18.622 folkekirkemedlemmer i hele provstiet, hvoraf de 1330 pr. 1.1.2018, bor i Halling sogn.

I Halling sogn er det Hanna Nissen, der er sognepræst. Hun er også sognepræst i Gosmer sogn, og de to sogne har fælles menighedsråd.

Altartavlen



Altartavlen består af en baldakintavle fra 1939-40, som danner ramme om en pietagruppe. Figuren består af Maria, der sidder med Jesu afsjælede legeme på skødet, omgivet af Johannes og Maria Magdalene med salvekrukken. Figurgruppen stammer sandsynligvis fra den oprindelige tavle fra 1400-tallet

Døbefonten



Døbefonten er en senromansk granitfont, udsmykket med tovsnoninger. Dåbsfadet, der af messing, er skænket til kirken i 1664 og dåbskanden, der også af messing, er skænket til kirken i 1951.

Orgel



Orglet er bygget i 1978 af Fyns orgelbyggeri ved Henning Jensen, Odense. Orglet har syv stemmer, et manual og pedal.

Prædikestol og lydhimmel



Udførelsen af arbejdet, fra 1630-erne, er tilskrevet billedskæreren Peder Jensen Kolding, som et ungdomsarbejde, og svarende til en række andre prædikestole i Hads Herred. Stolen, der er af eg, har fire fag, adskilt af hjørnebøjede, kannelerede pilastre. Storfelternes arkader er smykket med "dukater trukket på snor".

Kirkeskibet Brita Leth

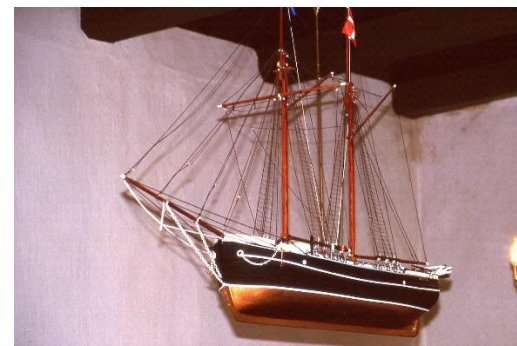

I kirken hænger kirkeskibet "Brita Leth". Sognet er tæt knyttet til havet, og derfor er det naturligt at have et skib som udsmykning og symbol i kirken. Brita Leth er en 2-mastet skonnert bygget i Svendborg i 1911. Modellen i kirken er bygget af Aksel Andersen, Juelsminde og ophængt ved en festgudstjeneste den 24. april 1983. Skibet er skænket af Halling Sogns beboere.